



Associação Promoção a Favor da Vida  
Estrada do Caracu, 665  
Rio Grande da Serra – SP  
CNPJ: 03.802.417/0001-66  
Tel.: (11) 4826-8301 contato@profavi.org

---

## RELATORIO MENSAL DE ATIVIDADES 2020 – PARCELA 04 (JUNHO)

**DESCRIÇÃO DO SERVIÇO:** Serviço de Convivência e Fortalecimento de Vínculos Famílias

### I. IDENTIFICAÇÃO

**Nome/ Razão Social:** Associação Promoção a Favor da Vida

**CNPJ:** 03.802.417/0001-66

**Endereço:** Estrada do Caracu, 665

**Bairro:** Chácara São Paulo

**Cidade/ UF:** Rio Grande da Serra - SP

**Telefone:** (11) 4826-8301

**E-mail:** contato@profavi.org

### II. DIRETORIA DASTITUIÇÃO

**Presidente:** Luiza Maria de Jesus Santos

**CPF:** 265.842.998-30

**RG:** 20.870.267-2

**E-mail:** contato@profavi.org

**Mandato da Atual Diretoria:**

**Início:** 07/04/2019

**Término:** 06/04/2022

### III. APRESENTAÇÃO

Localizada no bairro da Chácara São Paulo, a PROFAVI iniciou os seus trabalhos com o objetivo em dar atendimento à criança/adolescente de acordo com o Estatuto da Criança e do Adolescente – ECA, bem como a seus familiares visando à promoção global da pessoa desde o ano 2000 a fim de proporcionar as crianças e adolescentes em estado de vulnerabilidade social, condições para que se desenvolvam através de práticas pedagógicas, culturais, esportivas e recreativas. Promovendo a geração de trabalho e renda para a família através do ensino de práticas produtivas e colaborativas, desenvolvendo projetos de educação profissional, capacitação e treinamento para melhoria das condições de vida da população de baixa renda da cidade de Rio Grande da Serra.

Manter iniciativas que visam à formação humana, com encontros intergeracionais mensais, proporcionando-lhes meios para que possam atender, de forma mais eficaz, as crianças/adolescentes e sua família, preparando o individuo para o exercício da sua cidadania visando seu desenvolvimento global, preparação para o mundo, através das descobertas e oportunidades que desenvolva suas habilidades.



Oferecer refeições diárias com alimentação de qualidade e adequada para o melhor desenvolvimento dos atendidos, tendo uma base alimentar condizentes com suas necessidades orgânicas, criando hábitos de alimentação correta e saudável.

O Serviço de Convivência e Fortalecimento de Vínculos, visa atender crianças e adolescentes provenientes de famílias de baixa renda e/ou em situação de risco e vulnerabilidade social, na faixa etária de 00 à 17 anos e 11 meses, para residentes no município de Rio Grande da Serra, Este serviço tende a favorecer o resgate de vínculos, através da socialização e convivência comunitária, desenvolvendo capacidades e potencialidades individuais e comunitárias, através de atividades culturais, reflexivas, lúdicas, esportivas e recreativas, agrupando as crianças e adolescentes de acordo com o ciclo etário.

#### **IV. Objetivo Geral:**

Ofertar à criança e ao adolescente espaço de convívio e desenvolvimento de habilidades, de acordo com seu ciclo de vida, incentivando a socialização e a convivência comunitária, fortalecendo a relação familiar, a fim de contribuir para a prevenção e/ou proteção à situação de vulnerabilidade e/ou risco pessoal e social.

#### **V. Objetivo Específico:**

- Complementar o trabalho social com família, prevenindo a ocorrência de situações de risco social, fortalecendo a convivência familiar e comunitária;
- Complementar as ações da família e comunidade na proteção e desenvolvimento de crianças e adolescentes e no fortalecimento dos vínculos familiares e sociais.
- Assegurar espaços de referência para o convívio grupal, comunitário e social e o desenvolvimento das relações de efetividade, solidariedade e respeito mútuo.
- Possibilitar a ampliação do universo informacional, artístico e cultural das crianças e adolescentes, bem como estimular o desenvolvimento de potencialidades, habilidades, talentos e propiciar sua formação cidadã.
- Estimular a participação na vida pública do território e desenvolver competências para a compreensão crítica da realidade social e do mundo contemporâneo.
- Contribuir para a inserção, reinserção e permanência do jovem no sistema educacional.
- Oportunizar o acesso às informações sobre direitos e sobre participação cidadã, estimulando o desenvolvimento do protagonismo dos usuários.

Média de renda familiar: R\$ 738,00 (valor divulgado pelas próprias famílias);

Média de pessoas residentes nas residências: 06 pessoas;

Pais separados: 47%;

Residências alugadas ou cedidas: 63%;



**VI. PÚBLICO ALVO/META:** Atendimento conforme as faixas etárias abaixo:

00 a 06 anos: 20 atendimentos. Cadastrados 22 até a presente data sendo 110%

06 a 15 anos: 80 atendimentos. Cadastrados 82 até a presente data sendo 102,5%

15 a 17 anos: 30 atendimentos. Cadastrados 17 até a presente data, sendo 56,66%

18 a 29 anos: 40 atendimentos. Cadastrados 10 até a presente data, sendo 25%

29 a 59 anos: 30 atendimentos. Cadastrados 31 até a presente data, sendo 103,33%

Aima de 60 anos: 45 atendimentos. Cadastrados 36 até a presente data, sendo 80%

**Obs: Em conversa com a Secretaria de Cidadania e Inclusão Social, já foi informado quanto a necessidade de indicações para os serviços que não estão com 100% das vagas completas.**

**VII. PERÍODO DE EXECUÇÃO:** Segundas, Quartas, Quintas e Sextas feiras das 09:00 às 11:15 e das 13:30 às 16:15, sábados a cada 15 dias das 09:00 às 13:00.

**VII. AÇÕES E ATIVIDADES DESENVOLVIDAS:**

Até a presente data, estamos realizando ações em conjunto com a Prefeitura Municipal de Rio Grande da Serra, Secretaria de Cidadania e Desenvolvimento Social e CRAS, ações com a comunidade, cadastrados da entidade o fortalecimento do sistema imonológico, distribuição de almoço.

Neste mês, foi enviado atividades para os grupos de atendimentos para que assim, todos os grupos nos devolvam os retornos das atividades.

Observamos que como em média 30% não possuem aparelho celular para assistirem os vídeos, utilizamos formas para que os atendidos, busquem as atividades para que assim os mesmos possam estar realizando em suas casas.

Ações/Atividade Realizadas	Quantidade
Acolhida	04
Referenciamento	02
Visitas Domiciliares (conhecer realidade ou busca-ativa)	00
Encaminhamento para o CRAS	03
Reunião de equipe	03
Reunião Secretaria de Cidadania e Desenvolvimento Social	00
Participação em Reuniões no Conselho	01 CMAS 00 CMDCA
<b>Ações Coletivas</b>	
Distribuição de Marmitas	358
Distribuição de Máscaras	73
Distribuição de Kits Alimentação	49
Concientização da comunidade em relação a pandemia COVID-19	Todos os dias
<b>Oficinas On Line</b>	
Atividades recreativas 00-06 anos	04



Associação Promoção a Favor da Vida  
Estrada do Caracu, 665  
Rio Grande da Serra – SP  
CNPJ: 03.802.417/0001-66  
Tel.: (11) 4826-8301 contato@profavi.org

Artesanato 06 - 15 anos	04
Educação Física 06-15 anos	04
Teatro Dança 06-15 anos	02
Robótica 06-15 anos	04
Futebol – 15 – 17 anos	02
Dança - 15 a 17	02
Informática 15 a 17 anos	03
Costura 18 a 29 anos	03
Dança – 18 a 29 anos	02
Pintura – 29 a 59 anos	04
Bordados - 29 a 59 anos	02
Rodas de Conversas – acima de 60 anos	04
Artesanatos – acima de 60 anos	02

### AÇÕES/ATIVIDADES COLETIVAS

<b>Ação:</b> Distribuição de Marmitas	<b>Objetivo:</b> Aumentar a imunidade do sistema imunológico da comunidade assim diminuir prevenir doenças.
<b>Participantes:</b> Monitores, auxiliar de cozinha, auxiliar de limpeza, coordenador e membros da diretoria PROFAVI.	<b>Local:</b> PROFAVI.
<b>Datas:</b> Todas as segundas, terças e quartas do mês maio	
<b>Relato:</b> Distribuição de 324 marmitas para cadastrados e para pessoas da comunidade.	

**Fotos:**

**Mais fotos salvos em CD entregues nesta data.**

<b>Ação:</b> Distribuição de Kit Alimentação doados por uma empresa de Ribeirão Pires	<b>Objetivo:</b> Diminuição do contágio da COVID-19.
<b>Participantes:</b> Monitores, auxiliar de cozinha, auxiliar de limpeza, coordenador e membros da diretoria PROFAVI.	<b>Local:</b> PROFAVI.

**Fotos:**



Associação Promoção a Favor da Vida  
Estrada do Caracu, 665  
Rio Grande da Serra – SP  
CNPJ: 03.802.417/0001-66  
Tel.: (11) 4826-8301 contato@profavi.org



<p><b>Ação:</b> Concientização da comunidade em relação à pandemia COVID-19. Entrega de folheto informativo nas marmidas para prevenção.</p>	<p><b>Objetivo:</b> Diminuição do contágio da COVID-19. E explicar de forma lúdica (teatro de fantoches) o enfrentamento da COVID-19</p>
<p><b>Participantes:</b> Monitores, auxiliar de cozinha, auxiliar de limpeza, coordenador e membros da diretoria PROFAVI.</p>	<p><b>Local:</b> PROFAVI.</p>

**Fotos:**

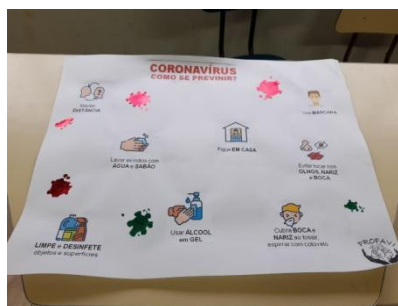
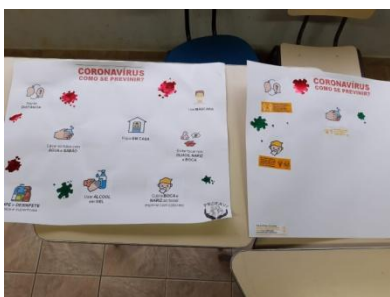

Vídeo em anexo no CD.

**06 a 15 anos**

<p><b>Oficina:</b> Educação Física</p> <p><b>Jogo das 05 Marias</b> As “cinco Marias” que dão nome a brincadeira</p>	<p><b>Objetivos por eixo:</b></p> <p><b>Convivência social:</b> Estimular o convívio social e familiar e laços sociais. Criando a capacidade de realizar tarefas em grupo.</p>
--------------------------------------------------------------------------------------------------------------------------	--------------------------------------------------------------------------------------------------------------------------------------------------------------------------------



Associação Promoção a Favor da Vida  
Estrada do Caracu, 665  
Rio Grande da Serra – SP  
CNPJ: 03.802.417/0001-66  
Tel.: (11) 4826-8301 contato@profavi.org

são os saquinhos de pano cheios de areia ou arroz ou pedras. Ela consiste em executar uma sequência de movimentos com os saquinhos. Há várias fases e ganha quem conseguir executar corretamente todas elas. Quem errar perde a vez, tendo que retomar na próxima rodada de onde parou.

**Direito de ser:** estimular o exercício da infância junto com os familiares, tendo como a principal característica o direito de aprender e de pertencer.

**Participantes:** Monitor.

**Local:** PROFAVI.

**Fotos da atividade, vídeo encontra-se no CD entregue para a secretaria.**



**Oficina:** Artesanato

#### **Customização Agenda**

Incentivar a autonomia e promover alternativas para o enfrentamento da vulnerabilidade social.

Promover a reutilização de cadernos e agendas usadas, fazer junto com seus pais e irmãos neste momento de pandemia;

Cuidado e proteção ao meio ambiente:  
Produzir com material reciclado visando promover o reaproveitamento de produtos (papéis, feltros, EVA, retalhos). Utilizar o produto final para utilizar na escola, cursos em casa ou presentear.

**Objetivos por eixo:**

**Convivência social:** Estimular o convívio social e familiar e laços sociais. Criando a capacidade de realizar tarefas em grupo.

**Participantes:** Monitor.

**Local:** PROFAVI.

**Fotos e vídeos completos, encontram-se no CD entregue**



Associação Promoção a Favor da Vida  
Estrada do Caracu, 665  
Rio Grande da Serra – SP  
CNPJ: 03.802.417/0001-66  
Tel.: (11) 4826-8301 contato@profavi.org



### 06 a 15 , 15 a 17 e 18 a 29 anos

**Oficina:** Dança

#### Concurso de Dança

Resgatar nas crianças e adolescentes momentos de alegria, motivação, auto estima através da dança

**Objetivos por eixo:**

**Convivência social:** Estimular o convívio social e familiar e laços sociais. Criando a capacidade de realizar tarefas em grupo.

**Participantes:** Monitor.

**Local:** PROFAVI.

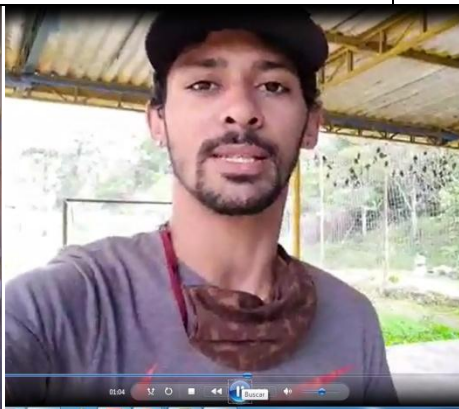

### 06 a 15 anos

**Oficina:** Robótica

#### Labirinto

Incentivar a autonomia e promover alternativas para o enfrentamento da vulnerabilidade social.

Promover produção coletiva, a fim de produzir junto com seus familiares neste momento da pandemia, incentivando a realização compartilhada e colaboração;

Trabalho de medidas com o corte dos matérias, facilidade em montagens desenvolvendo a parte motora da criança, desenvolver a criatividade por meio da construção das vias que cheguem ao final do brinquedo.

Promovendo vivencia, divertida e lúdica

**Objetivos por eixo:**

**Convivência social:** Estimular o convívio social e familiar e laços sociais. Criando a capacidade de realizar tarefas em grupo.



Associação Promoção a Favor da Vida  
Estrada do Caracu, 665  
Rio Grande da Serra – SP  
CNPJ: 03.802.417/0001-66  
Tel.: (11) 4826-8301 contato@profavi.org

**Participantes:** Monitor.

**Local:** PROFAVI.

### Acima de 60

**Oficina:** “Roda de conversa”

#### Qual o sabor que lembra a sua infância

Refletir e relembrar sobre época da infância dos idosos, fazer com que eles tenham bons sentimentos com tudo que viveram até hoje

**Objetivos por eixo:**

**Convivência social:** Estimular o convívio social e familiar e laços sociais. Criando a capacidade de realizar tarefas em grupo.

**Participação:** Estimular as participações na família e comunidade.

**Participantes:** Monitor.

**Local:** PROFAVI.

### Fotos e vídeos no CD

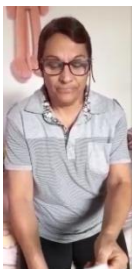

Rio Grande da Serra, 06 de junho de 2020

---

**Profavi**  
**Coordenador de Projetos**